

单位工程费汇总表

单位工程名称:中国核能与安全高等研究院办公场地隔断改造工程

第 1 页 共 1 页

序号	单位工程名称	金额(元)
1	分部分项工程量清单计价合计	86779.80
2	措施项目清单计价合计	0
3	其它项目清单计价合计	
4	规费	0
5	不含税工程造价[(5)=(1)+(2)+(3)+(4)]	86779.80
6	只计税金项目费	
7	税金[(7)=(7.1)+(7.2)]	3051.86
7.1	增值税应纳税额 [(7.1)=(5+6)×税金的费率(%)]	2724.88
7.2	城市维护建设税、教育费附加及地方教育费附加 (7.2)= (7.1)×税金的费率(%)]	326.98
8	不计税金项目费	
9	设备购置费(不计税设备)	
10	含税工程总造价[(10)=(5)+(6)+(7)+(8)]	89831.66
	合 计	89831.66

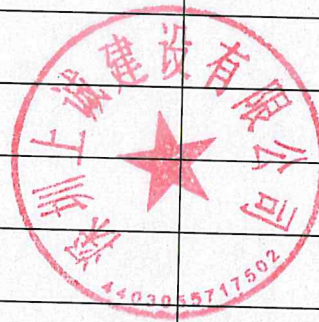

分部分项工程量清单与计价表

(适用于工程量清单计价)

工程名称:中国核能与安全高等研究院办公场
地隔断改造工程

标段:

第1页 共2页

序号	项目编码	项目名称	项目特征描述	计量单位	工程量	金额(元)	
						综合单价	合价
1	011406001001	石膏板抹灰隔断油漆	1. 石膏板墙面 2. PT-02 白色防潮无机涂料, 两面底层腻子打底, 两遍无机涂料面层, 纸带美缝	m ²	150.24	32.33	4857.26
2	011105006001	金属踢脚线	1. 50mm高1.2mm厚不锈钢踢脚线; 2. 木基层	m	37.50	55.00	2062.50
3	030404035001	插座	1. 名称:五孔暗装插座 2. 型号:16A, 安全型	个	20.00	40.00	800.00
4	030502012001	信息插座	1. 名称:暗装信息插座	个	10.00	40.00	400.00
5	030411004002	配线	1. 名称:配线 2. 型号:WDZ-BV4.0mm ²	m	335.00	4.50	1507.50
6	030502005002	双绞线缆	1. 名称:双绞线缆 2. 规格:CAT6	m	668.00	5.00	3340.00
7	030502005001	电话线	1. 名称:电话线	m	180.00	2.00	360.00
8	030411006008	电话插座	1. 名称:电话插座	个	2.00	40.00	80.00

表 08A

9	030414002002	送配电装置系统	1. 名称:送配电装置系统	系统	1.00	200.00	200.00
10	030502019001	双绞线缆测试	1. 名称:双绞线缆测试	信息点	10.00	10.00	100.00
11	011210006001	轻钢龙骨石膏板隔断	1. 轻钢龙骨隔墙100mm厚 2. . 单层9.5mm双面石膏板加C75轻钢龙骨到顶	m2	75.12	150.00	11268.00
12	011210003001	玻璃隔断	1. 100mm一体化玻璃夹百叶隔断; 2. 成品双层玻璃隔断 内含可调节百叶	m2	73.36	450.00	33012.00
13	010801001001	木门	1. 门代号及洞口尺寸:复合实木门 2. 尺寸: 900*2100mm 3. 含门锁等其他五金	樘	6.00	1377.55	8265.30
14	030411002001	弧形线槽	1. 名称: PVC线槽 2. 规格: ϕ 60mm 3. 地面线槽为防踩弧形线槽	m	25.00	23.45	586.25
15	030411002002	PVC线槽	1. 名称: PVC线槽 2. 规格: 6分 3. 墙面线槽	m	35.00	9.80	343.00
16	030404019002	控制开关	1. 中央空调开关移位安装含6*0.75电线15米, 4分线槽2米. PVC4分线管13米	套	1	159.06	159.06
17	030404034002	照明开关	1. 名称:一位照明开关	个	9	40.00	360.00
18	030411001002	配管	1. 名称:电气配管 2. 规格PVC20	m	95.00	5.00	475.00
19	030411004001	配线	1. 名称:照明回路 2. 配线:WDZ-BYJ-3*2.5	m	123.00	7.50	922.50

表 08A

20	030412005003	荧光灯	1. 名称:条形灯条形灯1000*120	套	12	140.00	1680.00
21	011613001001	原有安装工程拆除	1. 名称: 原有安装工程拆除 2. 含灯具、管线等所有需拆除部分 3. 弃置费及垃圾清运(运距综合考虑)	m2	79.00	3.00	237.00
22	011302002002	格栅吊顶	1. U型金属格栅吊顶; 2. 40*60*0.8mm厚U型格栅、间距为120mm一根; 3. 50系列轻钢主龙骨及铝扣板配套副龙骨(主龙骨@≤1200、副龙骨@=300); 4. Φ 8mm吊钩(吊钩	m2	79.00	164.73	13013.67
23	011707007001	地板胶保护	1. 室内地板胶保护, 铺纤维布类	m2	180.00	2.00	360.00
24	011701B005001	活动脚手架	活动脚手架 作业高度h(m) 4.5	m2	180.00	2.00	360.00
25	011707007001	现场保洁	1. 名称: 现场保洁 2. 打扫施工完成后的现场, 要求保洁做到现场没有浮灰	m2	180.00	6.00	1080.00
26	010801006002	门锁安装	1. 锁品种:指纹智能锁 直流电类型	套	1	950.76	950.76
合 计							86779.80

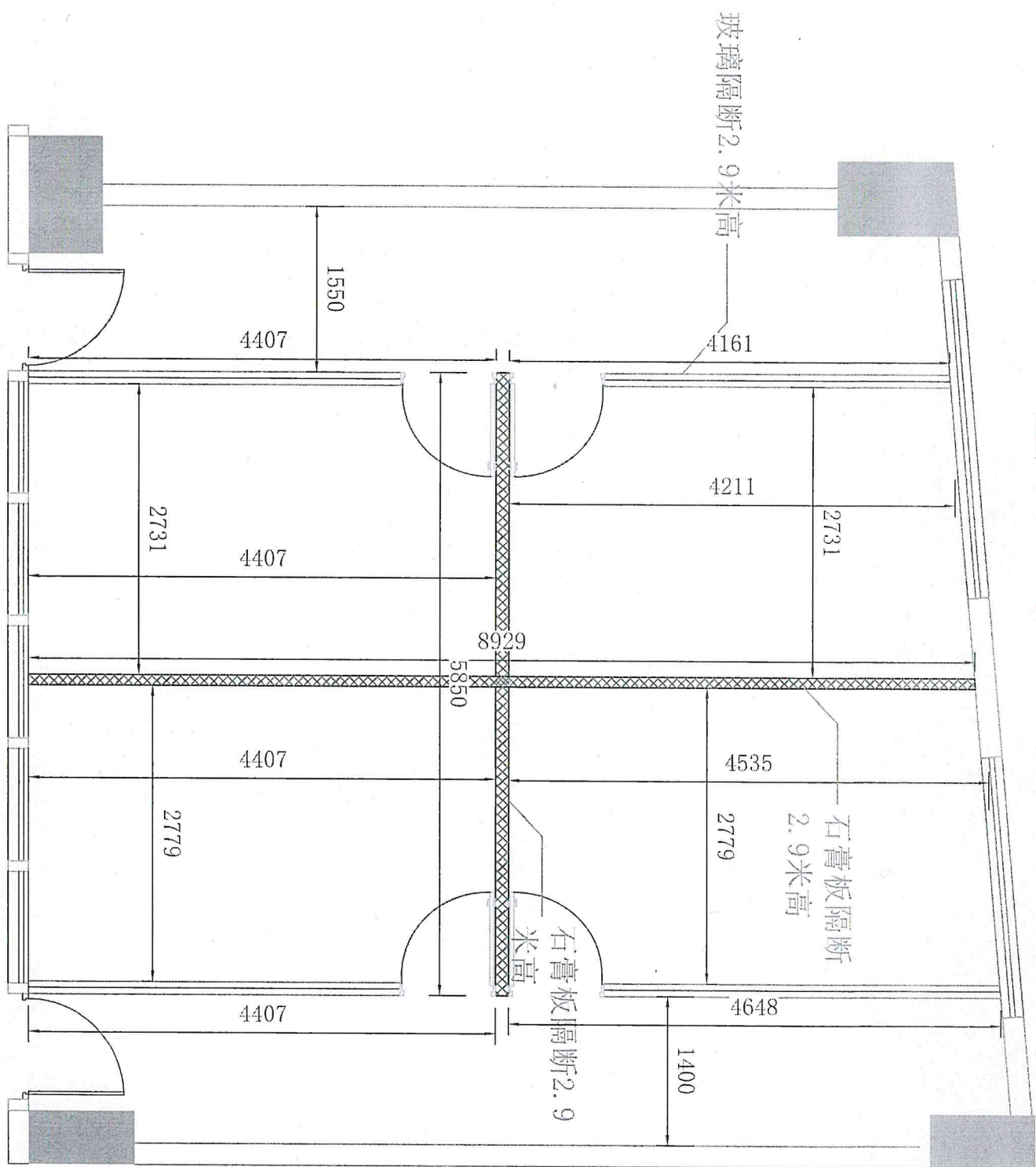

1113房隔断尺寸图

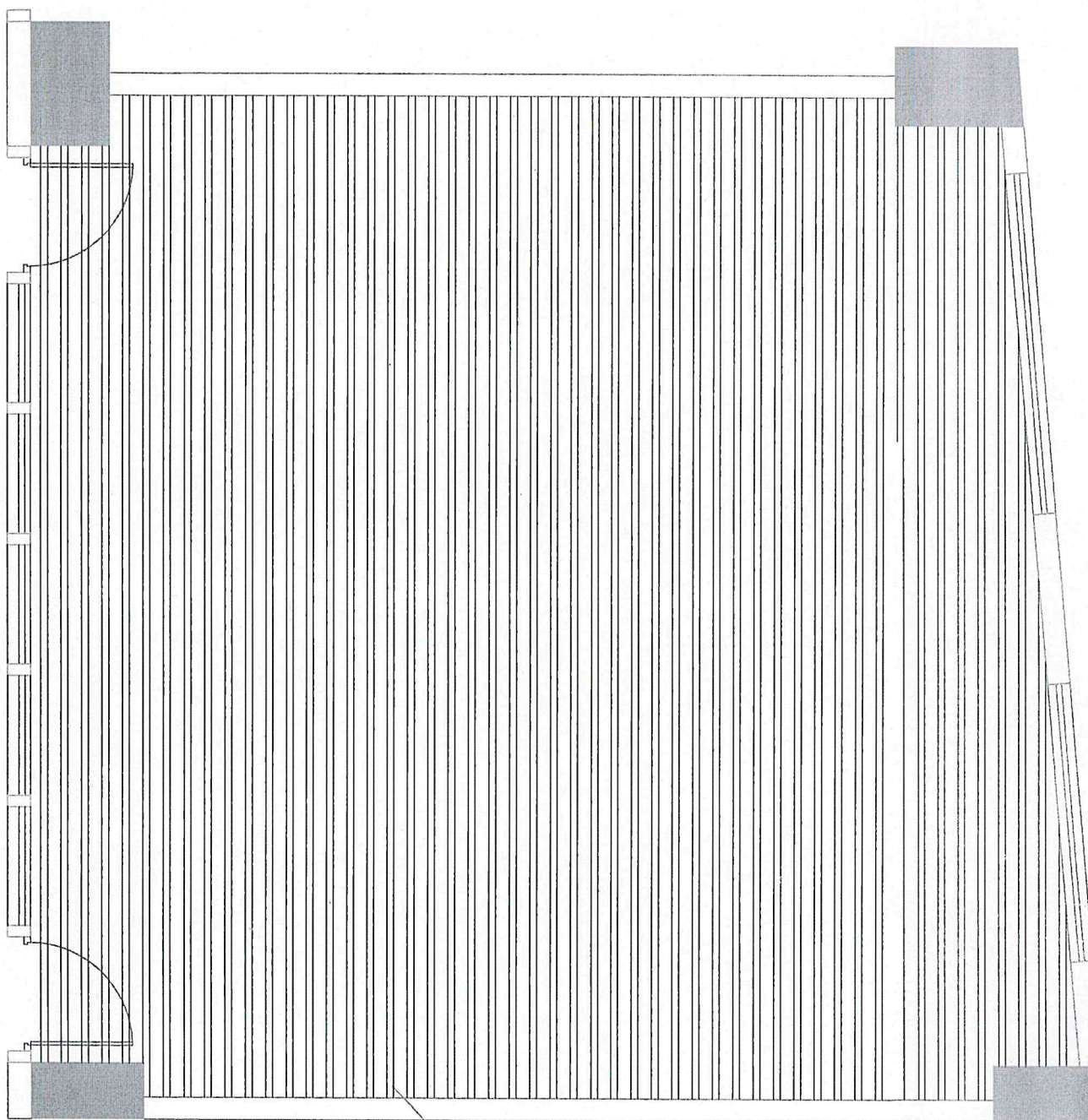

格栅吊顶 高度2.9米

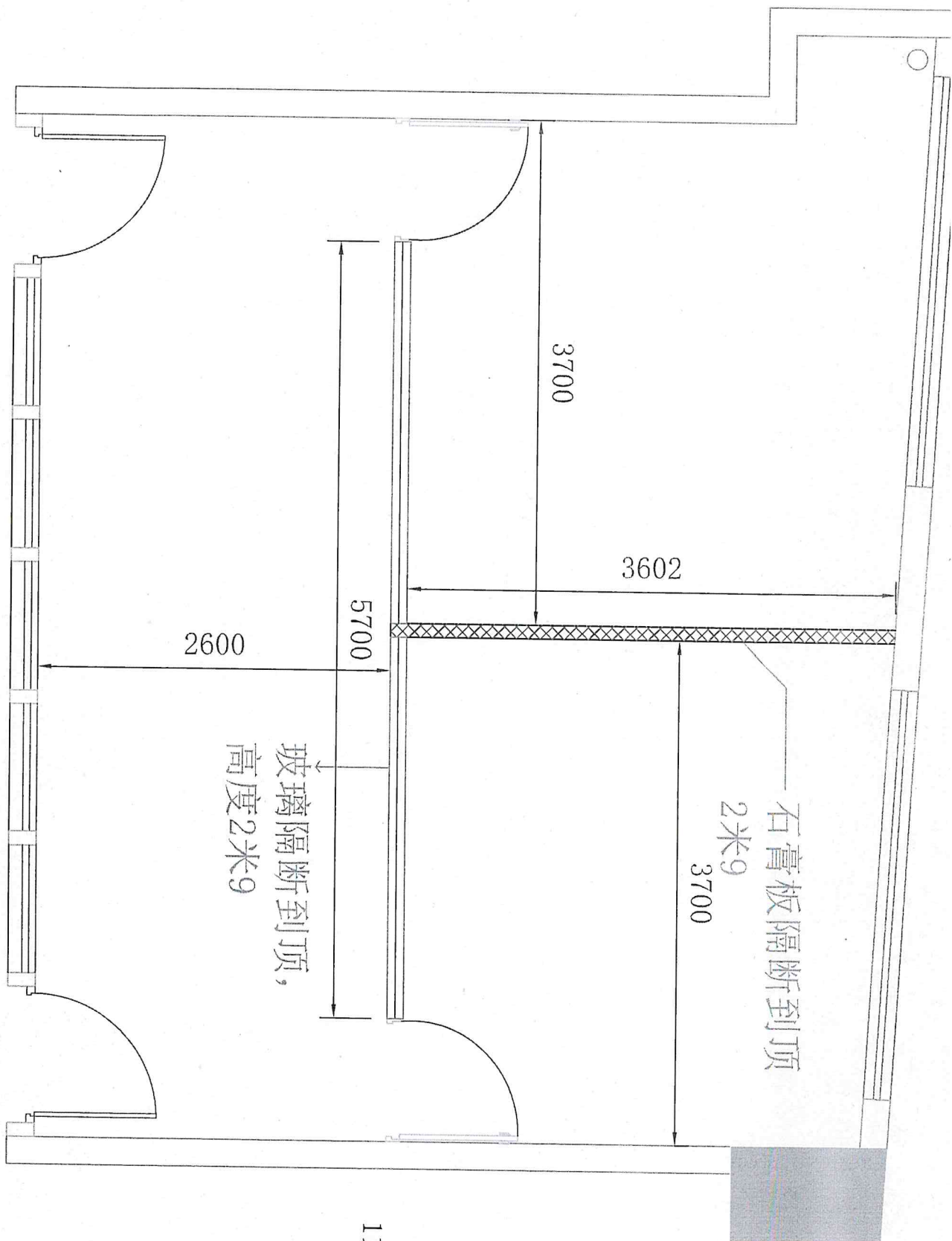

1101房隔断尺寸图